

Prof. Dr. rer. pol. Michael Häder
 Einführung in die VWL [Mi ; 12 - 14 h ; 2-35] (47.B2B)
 Erfasste Fragebögen = 74

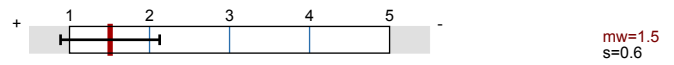

Globalwerte

Globalindikator



2. Fragen zur Veranstaltung



4. Allgemeine Veranstaltungsbewertung

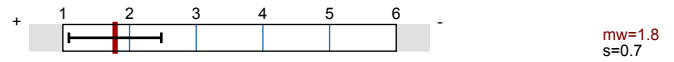

6. Lehrpreisempfehlung



Auswertungsteil der geschlossenen Fragen

Legende

Frage

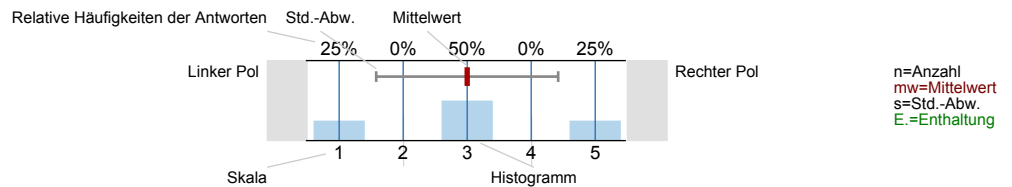

1. Allgemeines

1.1) Ihr Fachbereich?

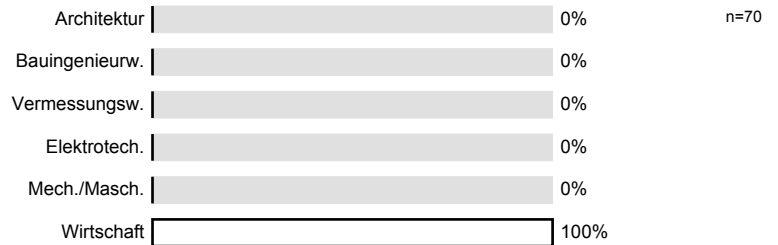

1.2) Ihr Alter?

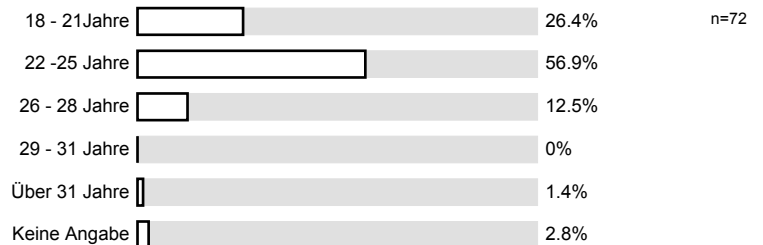

1.3) Ihr Geschlecht?

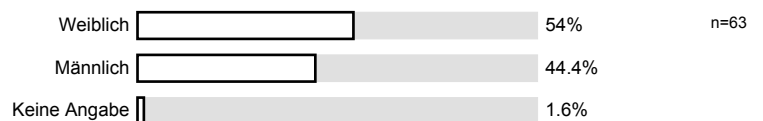

2. Fragen zur Veranstaltung

2.1) Ich kann dem Stoff der Veranstaltung folgen.

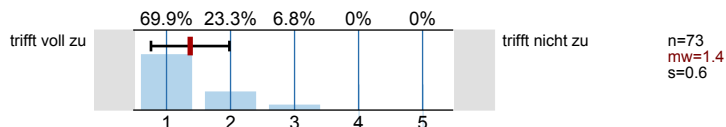

2.2) Der/Die Prof. vermittelt mir den Stoff verständlich.

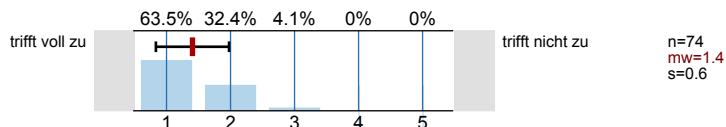

2.3) Es ist eine klare Gliederung zu erkennen.

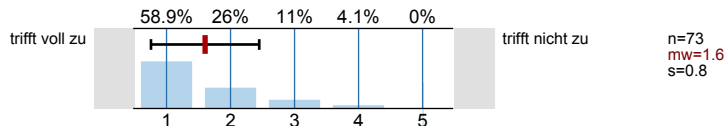

2.4) Schwierige Zusammenhänge werden verständlich erklärt.

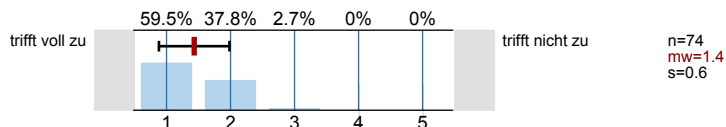

2.5) Die visuelle Aufbereitung (Folien, Power-Point, Tafelschrieb) ist klar strukturiert.

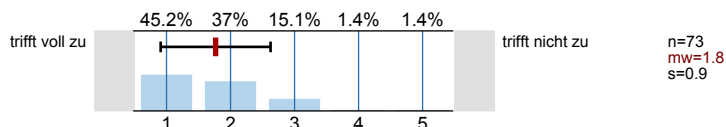

2.6) Die visuelle Aufbereitung (siehe oben) ist verständlich.

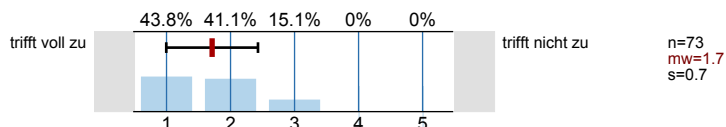

2.7) Der/Die Prof. ist am Lernerfolg der Studierenden interessiert.

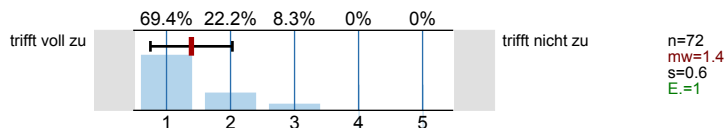

2.8) Der/Die Prof. ist engagiert.

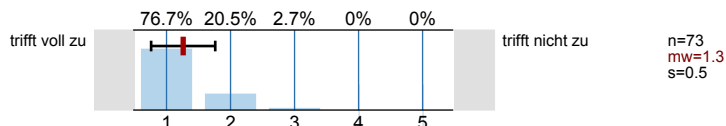

2.9) Der/Die Prof. geht auf die Fragen u./o. Anregungen der Studierenden ein.

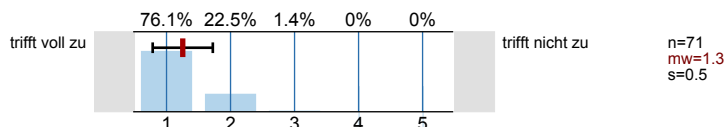

2.10) Der Stoff wird anhand von Beispielen veranschaulicht.

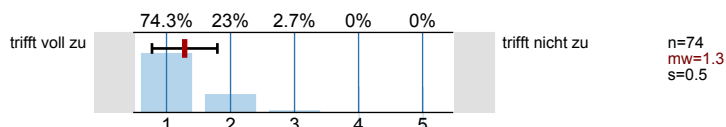

2.11) Der Bezug zwischen Theorie und Praxis wird hergestellt.

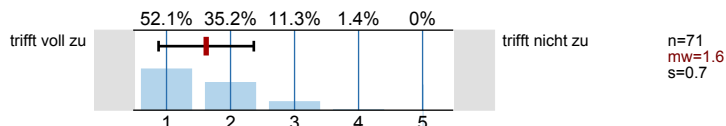

2.12) Der/Die Prof. hat mein Interesse für das Thema geweckt.

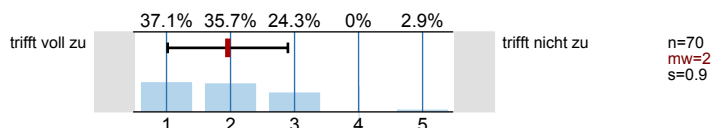

2.13) Der/Die Prof. steht den Studierenden auch außerhalb der Veranstaltung ausreichend beratend zur Verfügung.

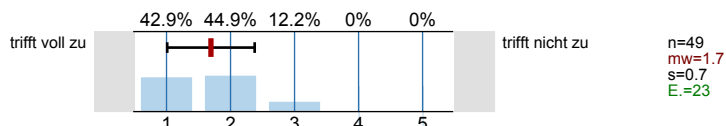

3. Stoffvermittlung/Arbeitsaufwand

3.1) Die Menge des vermittelten Stoffes ist für mich...

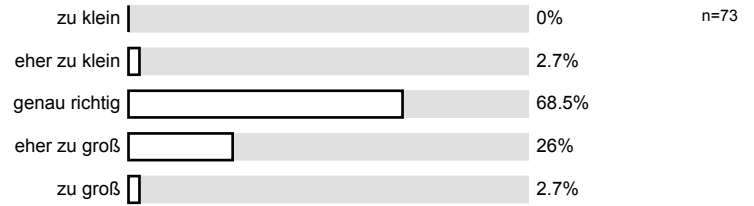

3.2) Das Tempo der Stoffvermittlung ist für mich...

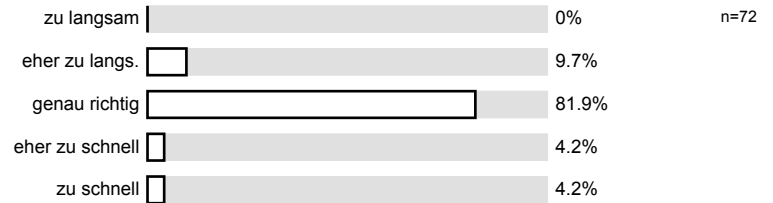

3.3) Mein zusätzlicher Arbeitsaufwand für die Veranstaltung ist ...

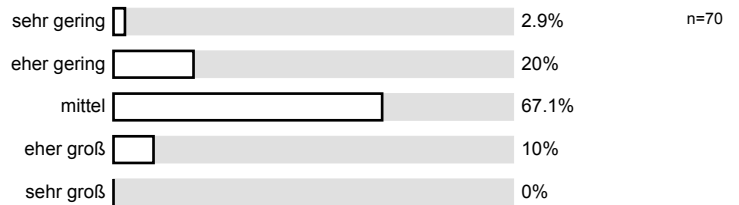

3.4) Wieviel Zeit haben Sie für die Vor- und Nach-bereitung des Stoffes durchschnittlich pro Woche in Minuten aufgewendet?

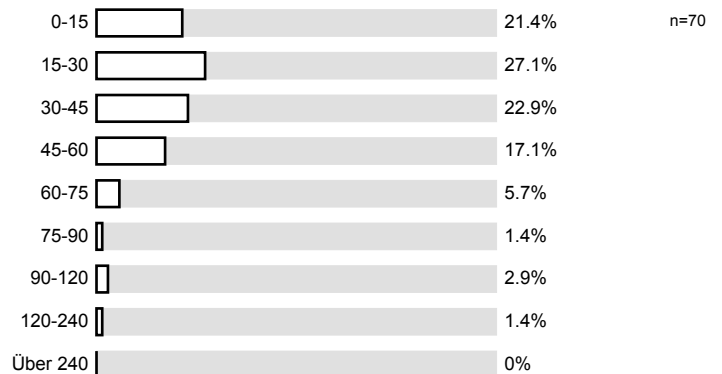

3.5) An wievielen Sitzungen der Veranstaltung haben Sie nicht teilgenommen?

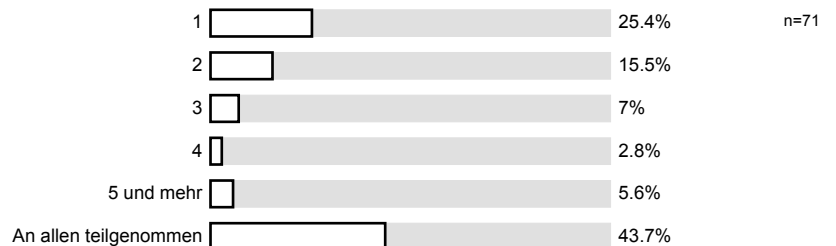

3.6) Es ist notwendig, dass die Veranstaltung von einem Tutorium flankiert wird.

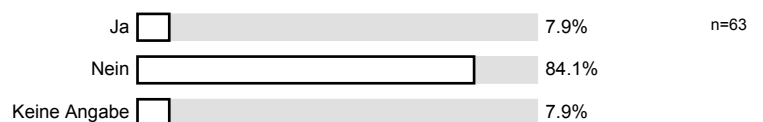

4. Allgemeine Veranstaltungsbewertung

4.1) Wie bewerten Sie die Lehrkompetenz des/der Lehrenden nach Schulnoten?

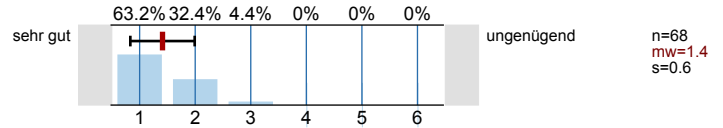

4.2) Wie beurteilen Sie die Lehrmaterialien zur Veranstaltung nach Schulnoten?

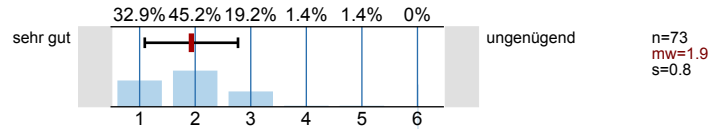

4.3) Wie bewerten Sie Ihren Lernerfolg nach Schulnoten?

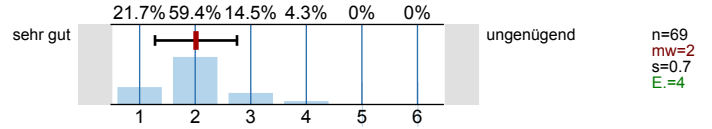

4.4) Welche Note geben Sie der Veranstaltung insgesamt?

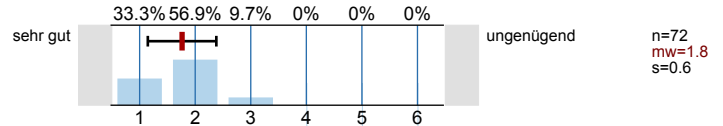

5. Weitere Anregungen

Wichtiger Hinweis!

Die Antworten auf die offenen Fragen werden beim Einscannen als Bilder verarbeitet, die in dieser Form dem Bericht an die Beurteilten beifügt sind. Theoretisch ist es möglich, über die Handschrift Rückschlüsse auf den oder die Beurteilende/n ziehen zu können!

5.1) Ich bin damit einverstanden, dass meine Antworten auf die Freitextfragen auch bei einem Rücklauf <10 an die/den Lehrende/n weitergeleitet werden.



6. Lehrpreisempfehlung

6.1) Der/Die Doz. verdient den Preis für gute Lehre (Lehrpreis).

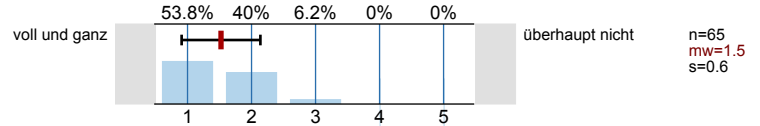

Herzlichen Dank und viel Erfolg für Ihr weiteres Studium!

Profillinie

Teilbereich: **Fachbereich Wirtschaft**
 Name der/des Lehrenden: **Prof. Dr. rer. pol. Michael Häder**
 Titel der Lehrveranstaltung: **Einführung in die VWL [Mi ; 12 - 14 h ; 2-35]**
 (Name der Umfrage)

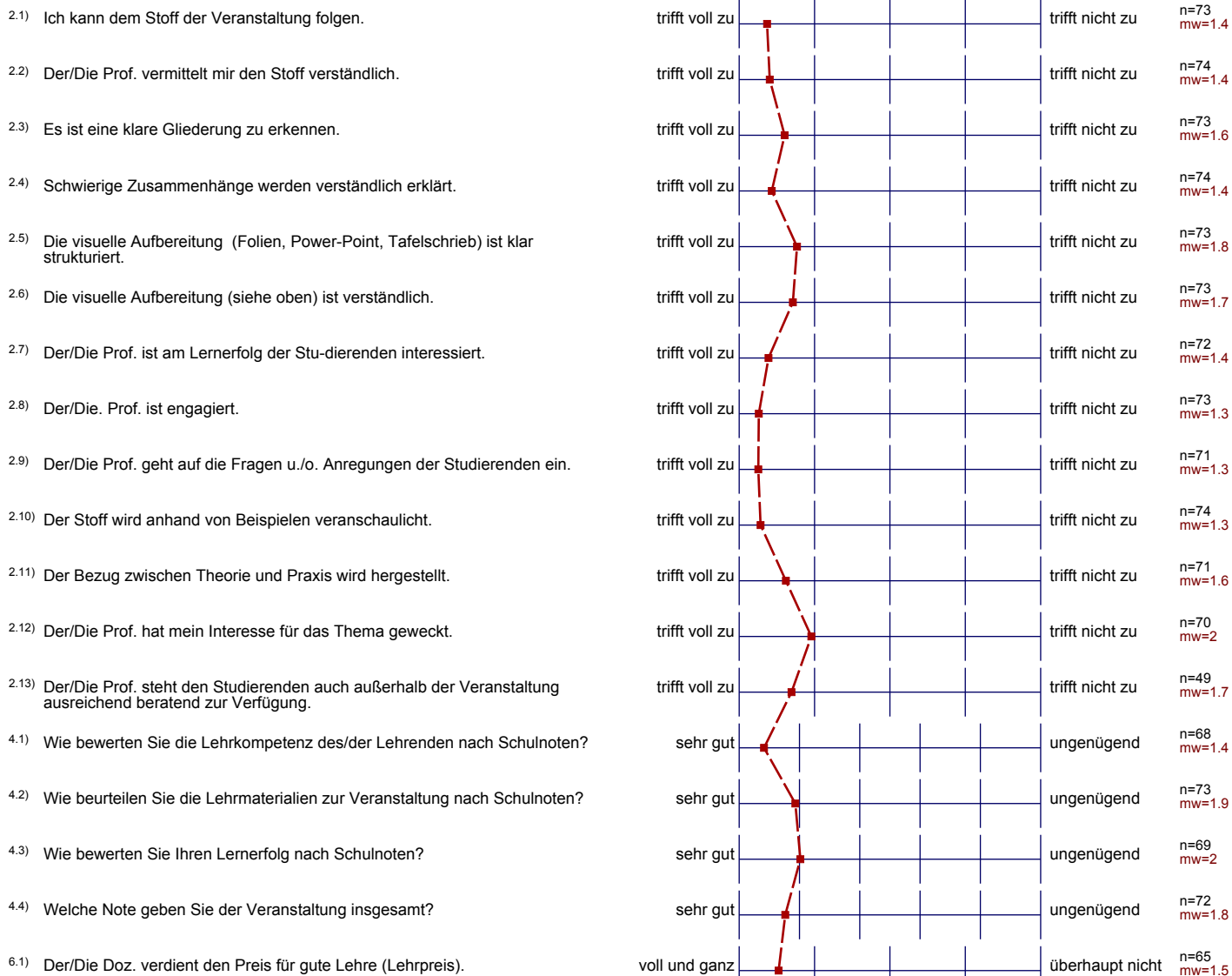

Profillinie

Teilbereich: Fachbereich Wirtschaft
 Name der/des Lehrenden: Prof. Dr. rer. pol. Michael Häder
 Titel der Lehrveranstaltung: Einführung in die VWL [Mi ; 12 - 14 h ; 2-35]
 (Name der Umfrage)

2. Fragen zur Veranstaltung



4. Allgemeine Veranstaltungsbewertung



6. Lehrpreisempfehlung

