



Hochschule Bochum

Sehr geehrter Herr
Prof. Dr. rer. pol. Michael Häder (PERSÖNLICH)

Auswertungsbericht Lehrveranstaltungsevaluation an die Lehrenden

Sehr geehrter Herr Prof. Dr. rer. pol. Häder,

Sie erhalten hier die Ergebnisse der automatisierten Auswertung der
Lehrveranstaltungsevaluation zur Veranstaltung Transaktionskostenanalyse (6008M2)

Fragebogen Typ SVB_4/9:

Der zuerst angegebene Globalindikator setzt sich aus folgenden Skalen des Fragebogens
zusammen:

- Fragen zur Veranstaltung
- Stoffvermittlung/Arbeitsaufwand
- Allgemeine Veranstaltungsbewertung

Als nächstes werden die einzelnen Mittelwerte der oben genannten Skalen aufgeführt.

Im zweiten Teil des Auswertungsberichts werden die Mittelwerte aller einzelnen Fragen
aufgelistet.

Bei Rückfragen steht Ihnen die Arbeitsstelle für Evaluation zur Verfügung.

Prof. Dr. rer. pol. Michael Häder
 Transaktionskostenanalyse (6008M2) (6008M2)
 Erfasste Fragebögen = 14



Globalwerte

Fragen zur Veranstaltung



mw=1.5
s=0.6

Allgemeine Veranstaltungsbewertung

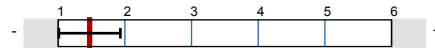

mw=1.5
s=0.5

Auswertungsteil der geschlossenen Fragen

Legende

Frage

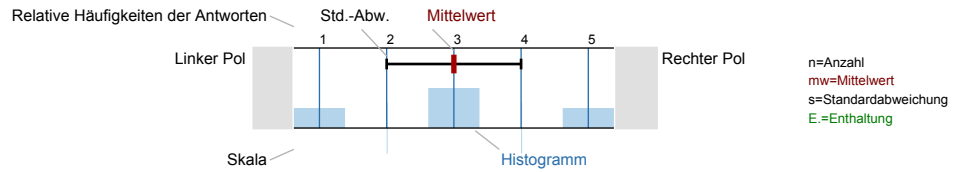

Allgemeines

1.1) Ihr Fachbereich?

n=11

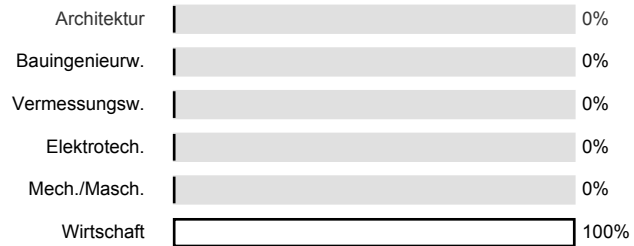

1.2) Ihr Alter?

n=13

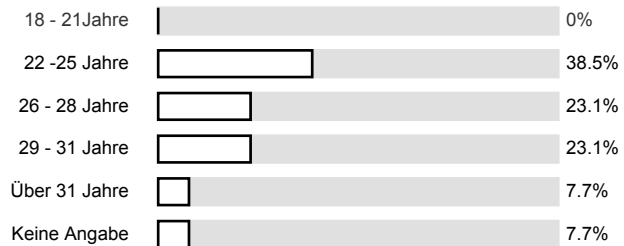

1.3) Ihr Geschlecht?

n=11

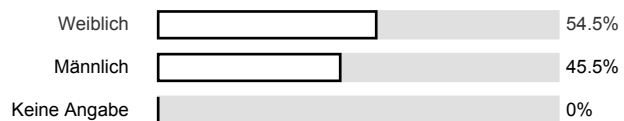

Fragen zur Veranstaltung

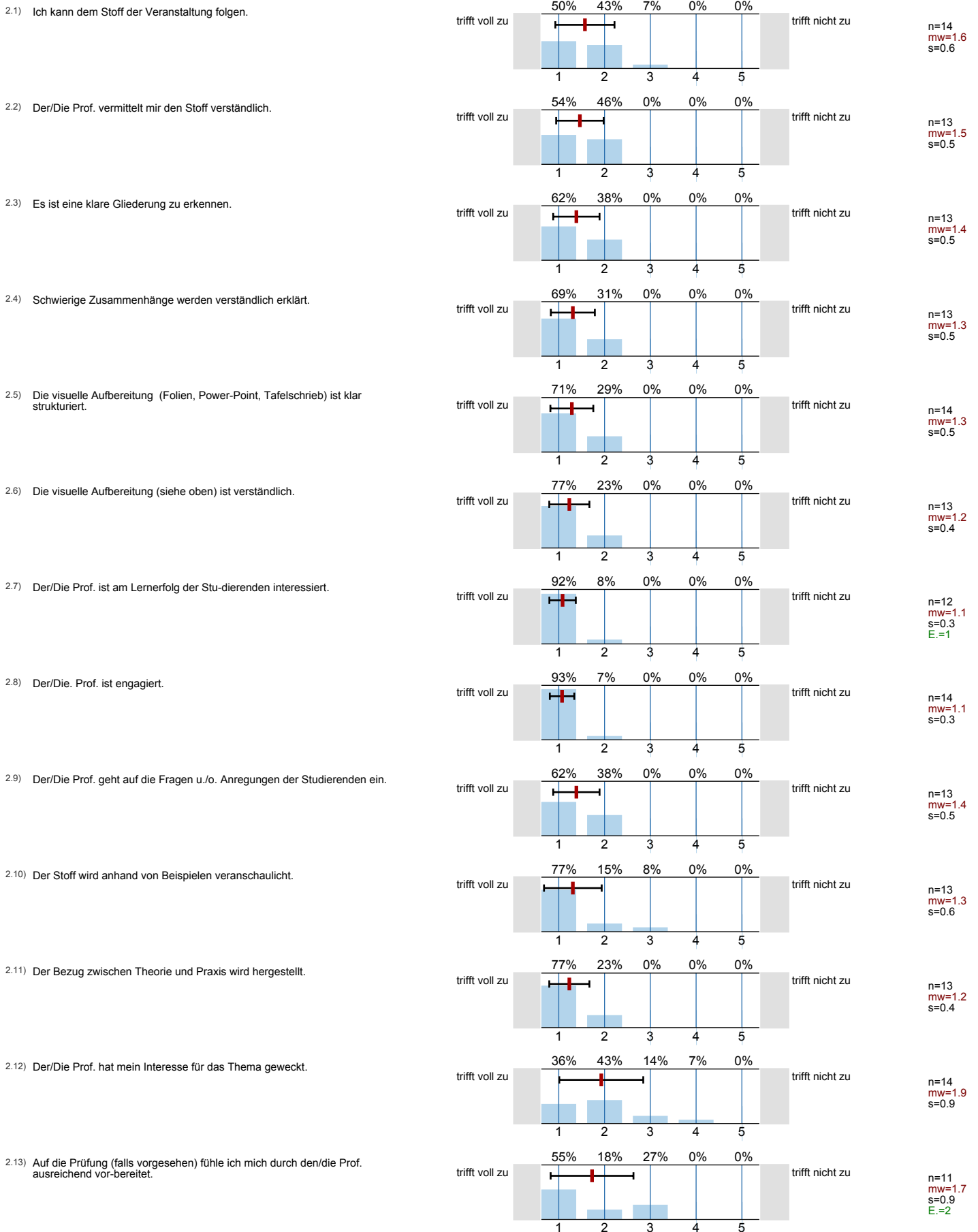

2.14) Es ist notwendig, dass die Veranstaltung von einem Tutorium flankiert wird.

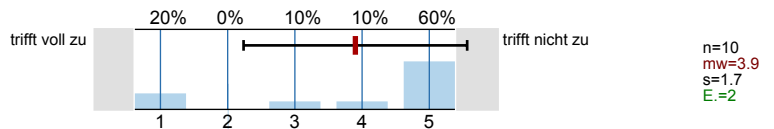

Stoffvermittlung/Arbeitsaufwand

3.1) Die Menge des vermittelten Stoffes ist für mich...

n=13

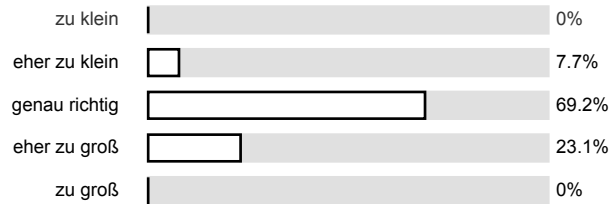

3.2) Das Tempo der Stoffvermittlung ist für mich...

n=13

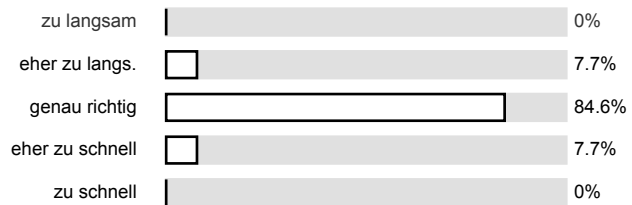

3.3) Mein zusätzlicher Arbeitsaufwand für die Veranstaltung ist ...

n=13

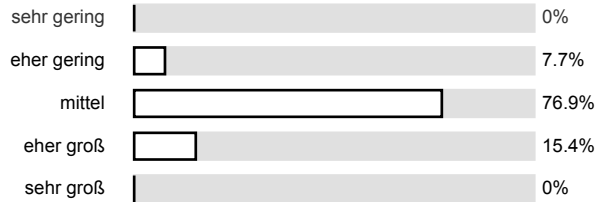

3.4) Wieviel Zeit haben Sie für die Vor- und Nach-bereitung des Stoffes durchschnittlich pro Woche in Minuten aufgewendet?

n=13

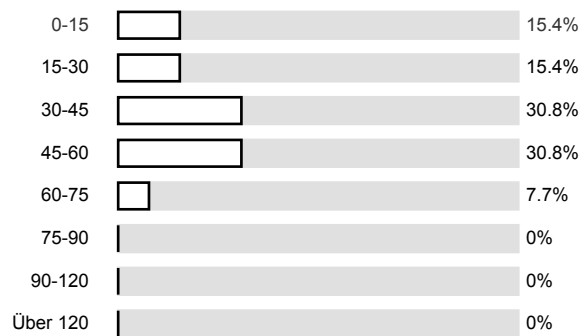

3.5) An wievielen Sitzungen der Veranstaltung haben Sie nicht teilgenommen?

n=13

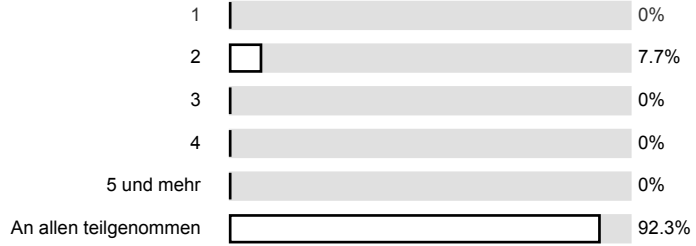

Allgemeine Veranstaltungsbewertung

4.1) Wie bewerten Sie die Lehrkompetenz des/der Lehrenden nach Schulnoten?

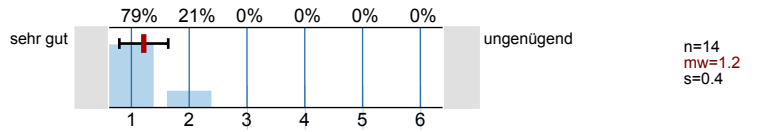

4.2) Wie beurteilen Sie die Lehrmaterialien zur Veranstaltung nach Schulnoten?

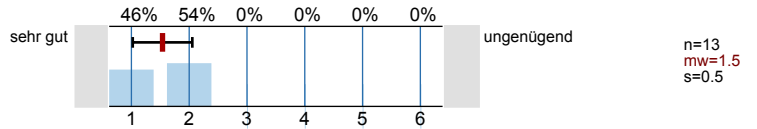

4.3) Wie bewerten Sie Ihren Lernerfolg nach Schulnoten?

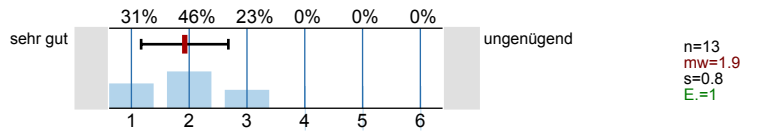

4.4) Welche Note geben Sie der Veranstaltung insgesamt?

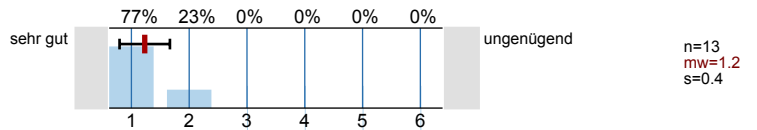

Weitere Anregungen

5.1) Ich bin damit einverstanden, dass meine Antworten auf die Freitextfragen auch bei einem Rücklauf <10 an die/den Lehrende/n weitergeleitet werden.

n=8



Lehrpreisempfehlung

6.1) Der/Die Doz. verdient den Preis für gute Lehre (Lehrpreis).

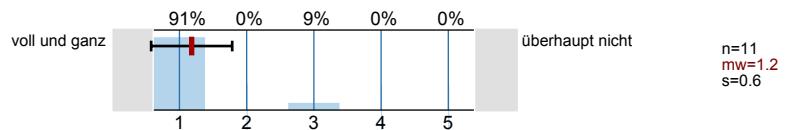

Profillinie

Teilbereich: **Fachbereich Wirtschaft**
 Name der/des Lehrenden: **Prof. Dr. rer. pol. Michael Häder**
 Titel der Lehrveranstaltung: **Transaktionskostenanalyse (6008M2)**
 (Name der Umfrage)

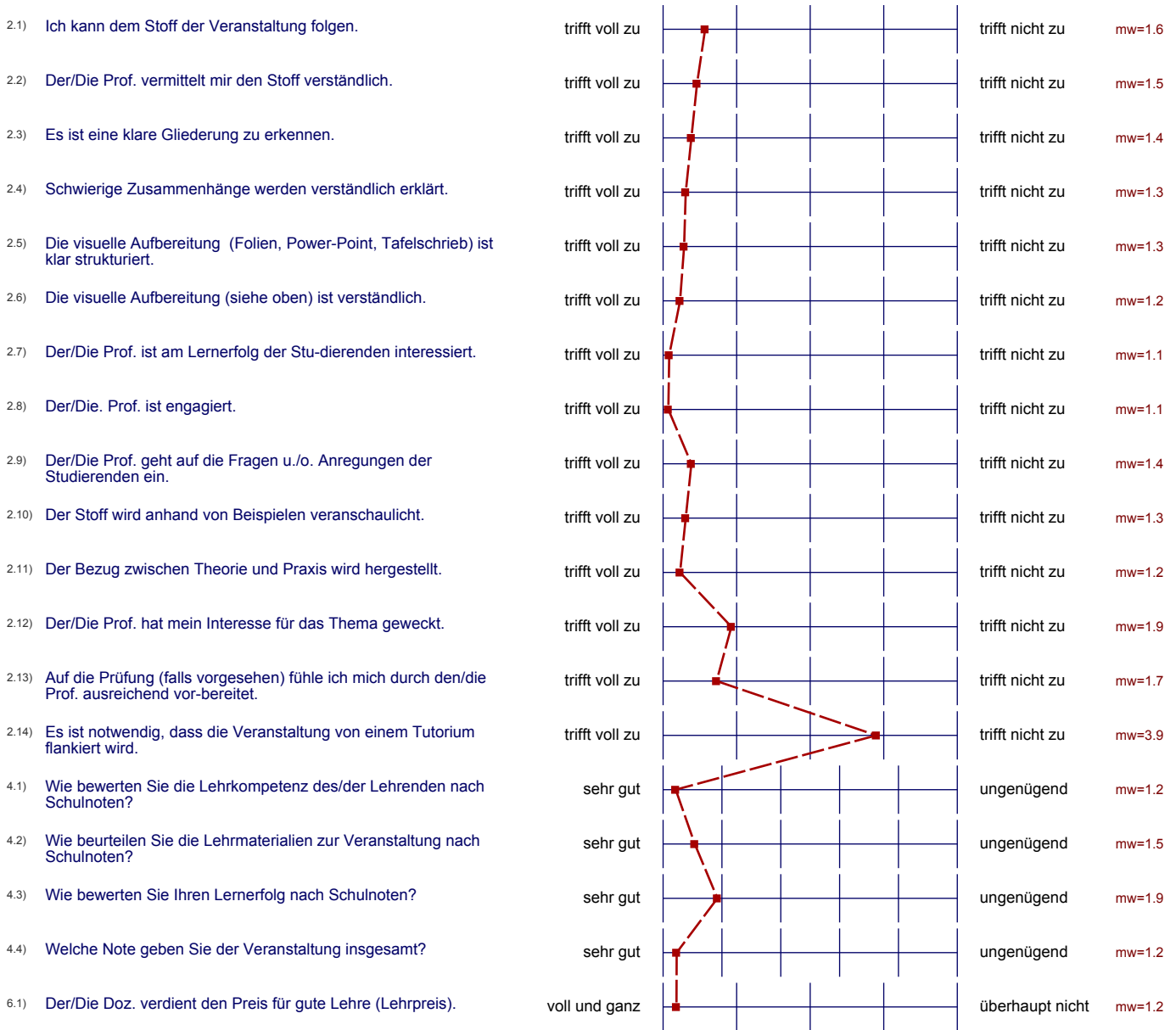

Auswertungsteil der offenen Fragen

5.2) Was sollte der/die Lehrende auf jeden Fall beibehalten?

gute Rhetorik

5.3) Was sollte der/die Lehrende auf jeden Fall ändern?

